ÚZEMNÝ PLÁN OBCE
BEŇATINA

OCHRANA PRÍRODY A TVORBA KRAJINY, PRVKY ÚSES

ČISTOPIS
1:10000

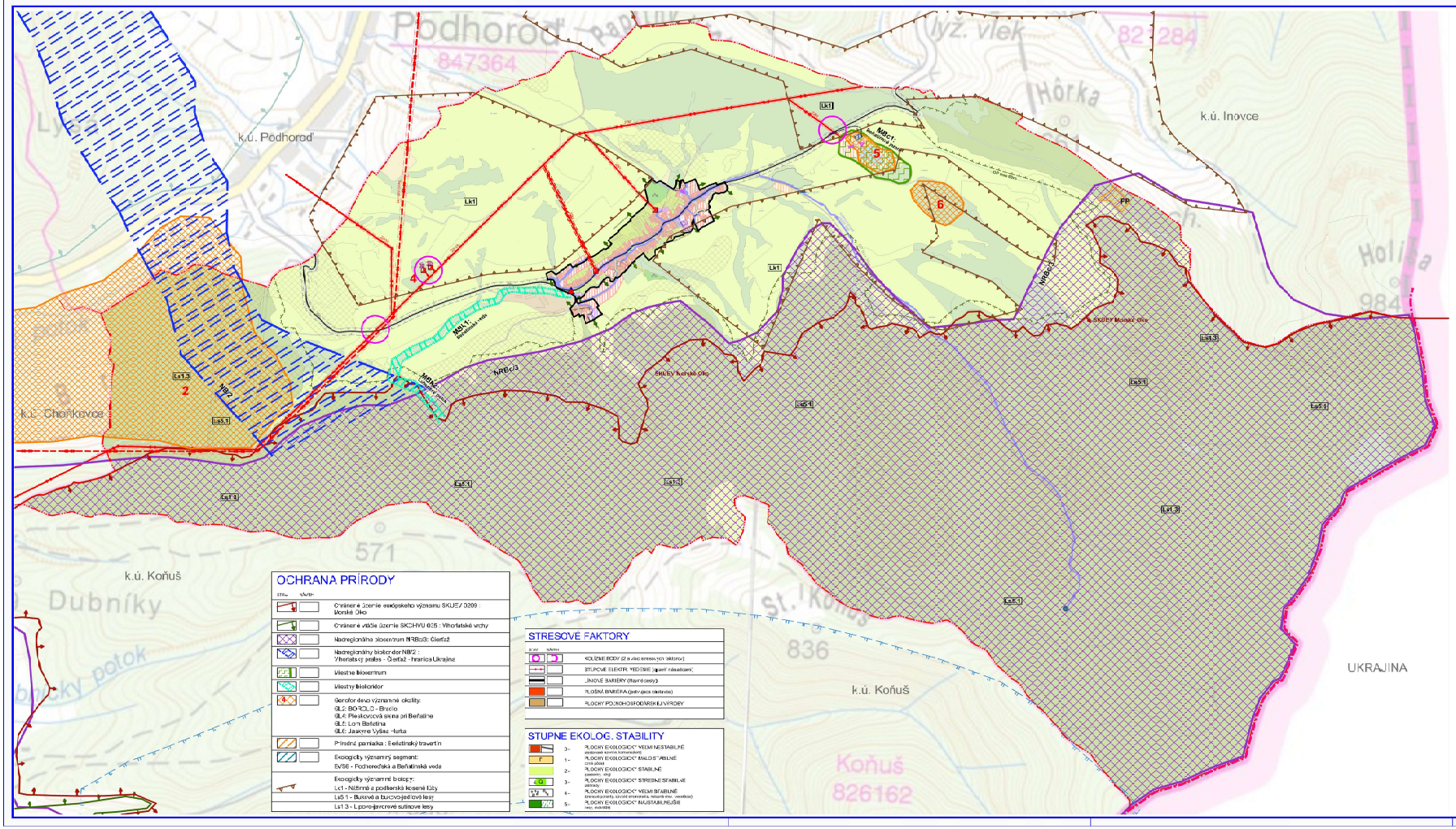

OCHRANA PRÍRODY

STAV	NÁVRH	
		Chránené územie európskeho významu SKUEV 0209 : Horské Oko
		Chránené vtáčie územie SKCHVU 025 : Vihorlatské vrchy
		Nadregionálny biokorridor NRBc03: Glerňať
		Nadregionálny biokorridor NRB2 : Vihorlatský prales - Glerňať - hranica Ukrajina
		Miestne biocentrum
		Miestny biokoridor
		Genofondové významné okolity: GL2: BOKOLO - Brezio GL4: Pieskovcová skala pri Beňatine GL6: Lom Beňatina GL8: Jaseňové Výšiaľ - furka
		Prírodná pamiatka : Beňatinský travertín
		Ekologicky významný segment: EVSE - Podhorodská a Beňatinská veda
		Ekologicky významné biotopy: Lk1 - Nížinné a podhorské kosené lúky Ls5.1 - Bukové a bukovo-jedľové lesy Ls1.3 - Lipovo-javorové sutinové lesy

STRESOVÉ FAKTORY

STAV	NÁVRH	
		KOLÍZNE BODY (2 a viac stresových faktorov)
		STĹPOVÉ ELEKTR. VEDENIE (iba nad 1 následkom)
		LÍNIOVÉ BARIÉRY (frekvenčné cesty)
		PLOŠNÁ BARIÉRA (petrovica zastavaná)
		PLOCHY POĽNOHOSPODÁRSKEJ VÝROBY

STUPNE EKOLOG. STABILITY

0 -	PLOCHY EKOLOGICKY VEĽMI NESTABILNÉ (zastavané územie komunikácie)
1 -	PLOCHY EKOLOGICKY MÁLO STABILNÉ (orná pôda)
2 -	PLOCHY EKOLOGICKY STABILNÉ (sadovníc, vinic)
3 -	PLOCHY EKOLOGICKY STREDNE STABILNÉ (záhrady)
4 -	PLOCHY EKOLOGICKY VEĽMI STABILNÉ (trvalo zatravnené, nelesné drevinové porasty)
5 -	PLOCHY EKOLOGICKY NAJSTABILNEJŠIE (les, vodná plocha)

LEGENDA

STAV	NÁVRH	HRANICE
		Štátna hranica Slovensko - Ukrajina
		Hranica katastra obce
		Hranica zastavaného územia k 1.1.1990
		Ochranné pásmo cesty
		OP vedenia elektrickej energie
		Pásmo hygienickej ochrany

STAV	NÁVRH	FUNKČNÉ PLOCHY
		Plochy pre rodinné domy
		Plochy občianskej vybavenosti
		Plochy pre rekreáciu
		Dopravné priestory, ipm
		Plochy poľnohospodárskej výroby
		Hospodárske les
		Orná pôda
		Lúky a pasienky
		Záhrady
		Vodné toky a plochy
		Zosuvy
		Cesty III.triedy

		Vodojem
		Vzdušné vedenie el. energie VN 22kV
		Neregulná skládka odpadu
		Telekomunikačný alebo televízny vysielač

Názov UPD: ÚZEMNÝ PLÁN OBCE BEŇATINA
Schvaľujúci orgán: Obecné zastupiteľstvo obce Beňatina
Číslo uznesenia: 6 / 2022 Dátum schválenia: 03.06.2022
VZN č.: 1 / 2022

Štefan MINČÁK, starosta obce Beňatina — pečiatka

ÚZEMNÝ PLÁN OBCE BEŇATINA

Objednávateľ:	Obec Beňatina	EOSKON s.r.o. Mlynská 1, 040 01 Košice www.eoskon.sk
Obecný urbanistický ateliér Košického kraja:	Ing. Ivetta BARANOVÁ	
Architekt ÚPD:	Ing. arch. Martina MEDOŠKOVÁ	
Číslo:	ČISTOPIS	Zak. číslo: 23/180_23
		Dátum: 04.2022
Názov výkresu:	OCHRANA PRÍRODY A TVORBA KRAJINY, PRVKY ÚSES	Mierka: 1:10000
		Čís. výkresu: 07